WEL 1997

บริษัท วรพงษ์วิศวกรรม 1997 จำกัด

WORAPONG ENGINEERING 1997 CO.,LTD.

168/3 ซ.พหลโยธิน 30 ถนนพหลโยธิน แขวงจันทรเกษม เขตจตุจักร กรุงเทพมหานคร 10900

www.wel1997.com

0-2939-6461-2

info@wel1997.com

0-2939-6460

บริษัท วรพงษ์วิศวกรรม 1997 จำกัด

ที่ตั้ง : 168/3 ซ.พหลโยธิน 30 ถ.พหลโยธิน แขวงจันทรเกษม เขตจตุจักร กรุงเทพมหานคร 10900

โทรศัพท์ : 0-2939-6461-2 **แฟกซ์ :** 0-2939-6460

เว็บไซต์ : www.wel1997.com **อีเมล์ :** info@wel1997.com, wel_1997@yahoo.com

ประวัติความเป็นมา ของบริษัท (Company Background)

บริษัท วรพงษ์วิศวกรรม 1997 จำกัด เป็นบริษัทที่พัฒนาต่อเนื่องมาจากผลงาน การบริหารงานก่อสร้างของวิศวกรจากจุฬาลงกรณ์มหาวิทยาลัย ที่มีประสบการณ์ในการทำงานโครงการขนาดใหญ่ของภาครัฐ และเอกชน รวมทั้งโครงการในต่างประเทศในช่วงเวลาหนึ่ง บริษัท วรพงษ์วิศวกรรม 1997 จำกัด เป็นบริษัทที่ก่อตั้งขึ้นเพื่อบรรจุเอาความเชี่ยวชาญในทุกๆ ด้านของงานก่อสร้างจากประสบการณ์ของผู้ก่อตั้งในช่วงเวลา 30 ปีที่ผ่านมาของการทำงาน และนำมาพัฒนาอย่างต่อเนื่องใน บริษัทฯ จวบจนกระทั่งปัจจุบัน รวมระยะเวลาที่ทำธุรกิจก่อสร้างมาเป็นเวลารวม 30 ปีอย่างต่อเนื่อง นับได้ว่าบริษัทเป็นหนึ่งในบริษัทรับเหมาก่อสร้างที่ประสบความสำเร็จในธุรกิจนี้แบบมืออาชีพ

ธุรกิจของบริษัท (Our Company)

บริษัท วรพงษ์วิศวกรรม 1997 จำกัด ประกอบธุรกิจรับเหมาก่อสร้างทั้งภาครัฐและเอกชน บริษัทฯ มีผลงานอาคารสูงในภาครัฐ และเอกชนหลายโครงการ ซึ่งเป็นผลงานที่ได้รับการยอมรับในด้านคุณภาพงานเป็นอย่างสูง ในด้านงานเอกชน บริษัทฯ มีผลงานอาคารในหลากหลายรูปแบบ ทั้งเล็ก กลาง และใหญ่ ตลอดจนโรงงานอุตสาหกรรมทุกขนาด ในหลายภาคธุรกิจ จุดเด่นของบริษัทอันเป็นที่ยอมรับของลูกค้า คือ งานบริการครบวงจร บริษัทฯ จะออกแบบตามความต้องการของลูกค้าได้อย่างลงตัวในด้านความสวยงาม งบประมาณ ตลอดจนบริการเสริมเรื่องการจัดหาแหล่งเงินทุนในระบบเพื่อบริการให้ลูกค้าตามความต้องการ และให้บริการดูแลอาคารในระยะประกันเป็นอย่างดี การบริการลูกค้าอย่างครบถ้วนในทุกด้าน ทำให้ บริษัทฯ มีชื่อเสียง และมีลูกค้าจากการแนะนำของลูกค้าที่เคยให้บริษัททำงานก่อสร้างให้ และประสบความสำเร็จในโครงการในเวลาที่รวดเร็ว ประหยัดงบประมาณ ทำให้ธุรกิจของลูกค้าประสบผลสำเร็จเป็นอย่างดี

ธุรกิจที่บริษัทให้บริการ (Service)

1. รับเหมาก่อสร้างงานอาคาร ขนาดเล็ก กลาง และใหญ่
2. รับเหมาก่อสร้าง โรงงานอุตสาหกรรมทุกขนาด ทุกประเภท
3. รับเหมาก่อสร้างบ้านบนที่ดิน
4. รับเหมาก่อสร้าง อพาร์ทเม้นท์ หอพัก ตามความต้องการของลูกค้า บริษัทฯ มีความชำนาญเป็นพิเศษในงานก่อสร้างอพาร์ทเม้นท์ และหอพัก โดยบริษัทฯ ได้จัดทำโครงการให้ลูกค้าได้ครบวงจร และมีผลงานมากมายหลายโครงการจนเป็นจุดเด่นที่ทำให้บริษัทฯ เติบโตในงานด้านนี้เรื่อยมา จนเป็นที่ไว้วางใจของลูกค้ากลุ่มที่ต้องการสร้าง Apartment และหอพัก เป็นจำนวนมาก

One Stop Service

บริการครบวงจร

ออกแบบ

- สถาปัตยกรรม
- วิศกรรมโครงสร้าง
- งานระบบไฟฟ้า สุขาภิบาล

ขออนุญาตก่อสร้าง

บริการจัดหาแหล่งเงินทุน

Services

Design

- Architectural Design
- Structural Design
- Mechanical, Electrical , Sanitary Design

Pre-Constructions

- Estimation
- Schedule

Constructions

- Schedule
- Quality Control
- Progress Report
- Shop Drawing
- Safety

After Constructions

- As-built document
- Warranty

Current Projects

บ้านพักอาศัย 3 ชั้น: ติวานนท์

House 3 Stories: Tiwanon

Owner: คุณ กวี สุรพงษ์พันธ์

Location: ซอยติวานนท์ 24 แยก 11 อำเภอเมือง จังหวัดนนทบุรี

อาคารอยู่อาศัยรวม 6 ชั้น: ลาดพร้าว 41

Apartment 6 Stories: Latphrao 41

Owner: บริษัท สุพัตรา 99 จำกัด

Location: ซอยลาดพร้าว 41 เขตห้วยขวาง กรุงเทพมหานคร

บ้านพักอาศัย 2 ชั้น: ปราจีนบุรี

House 2 Stories: Prachin Buri

Owner: คุณ พงษ์เทพ ธนพงษ์ไพบูลย์

Location: หมู่ที่ 3 ตำบลกรอกสมบูรณ์ อำเภอศรีมหาโพธิ จังหวัดปราจีนบุรี

โรงแรม 8 ชั้น: อุบลราชธานี

Hotel 8 Stories: Ubon Ratchathani

Owner: บริษัท ยูพีเค โก โพรเกรส จำกัด

Location: ถนนหลวง ตำบลในเมือง อำเภอเมืองอุบลราชธานี จังหวัดอุบลราชธานี

อาคารอยู่อาศัยรวม 5 ชั้น: คลองหลวง

Apartment 5 Stories: Klong Luang

Owner: บริษัท เจอาร์ วิลล่า จำกัด

Location: อำเภอคลองหลวง จังหวัดปทุมธานี

บ้าน 3 ชั้น: ซอยรัชดาภิเษก 42

House 3 Stories: Soi Ratchadaphisek 42

Owner: คุณแอค

Location: ซอยรัชดาภิเษก 42 ถนนรัชดาภิเษก แขวงจันทรเกษม เขตจตุจักร กรุงเทพมหานคร

ร้านกาแฟ: ซอยสุขุมวิท 36

Cafe: Soi Sukhumvit 36

Owner: คุณเหลียน

Location: ซอยสุขุมวิท 36 ถนนสุขุมวิท แขวงคลองตัน เขตคลองเตย กรุงเทพมหานคร

Completed Projects

อาคารโรงงาน บี.วี.เอส.: บางปะกง

B.V.S. Factory: Bangpakong

Owner: บริษัท บี.วี.เอส. แมนูแฟคเจอริ่ง จำกัด

Location: ตำบลหนองจอก อำเภอบางปะกง จังหวัดฉะเชิงเทรา

เรนทรี บูติก โฮเทล: กาญจนบุรี

Raintree Boutique hotel: Kanchanaburi

Owner: บริษัท คาซ่า มาย คาซ่า จำกัด

Location: อำเภอเมือง จังหวัดกาญจนบุรี

อาคารเก็บสินค้า: ซอยสีลม 13

Warehouse: Soi Silom 13

Owner: บริษัท จันวาณิชย์ จำกัด

Location: ซอยสีลม 13 เขตบางรัก กรุงเทพมหานคร

โกดังสินค้า 6 ชั้น: กิ่งแก้ว

Warehouse 6 Stories: Kingkaew

Owner: บริษัท พีเอ็นที เรียลเอสเตท 2020 จำกัด

Location: ถนน บางนา-ตราด อำเภอบางพลี จังหวัดสมุทรปราการ

บ้านอยู่อาศัย 3 ชั้น: ลาดพร้าว 18

House 3 Stories: Latphrao 18

Owner: คุณศิรินุช เนตรประสม

Location: ซอยลาดพร้าว 18 เขตจตุจักร กรุงเทพมหานคร

อาคารสำนักงานและโรงงาน: ลาดหลุมแก้ว

Office and Factory: Ladlumkaew

Owner: บริษัท เอ็นพี.อิเล็กทริก เอ็นจิเนียริ่ง จำกัด

Location: อำเภอลาดหลุมแก้ว จังหวัดปทุมธานี

อาคารศูนย์อบรมพนักงาน: ชลบุรี

Training Center: Chonburi

Owner: บริษัท กองธนา จำกัด

Location: ตำบลคลองตำหรุ อำเภอเมืองชลบุรี จังหวัดชลบุรี

บ้านพักอาศัย 3 ชั้น : พหลโยธิน 30

House 3 Stories: Phaholyothin 30

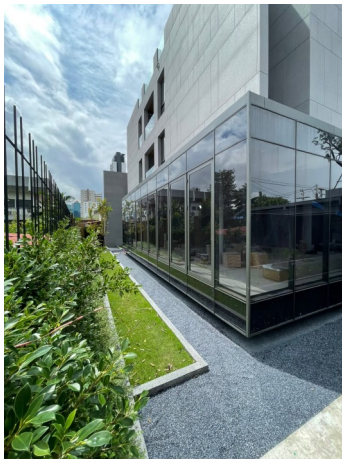

Owner: คุณกานต์

Location: ซอยพหลโยธิน 30 เขตจตุจักร กรุงเทพมหานคร

บ้านพักอาศัย 1 ชั้น: บ้านคลองหลวง

House 1 Stories: Klongluang

Owner: นางสาว อาสยา เจริญลาภ

Location: อำเภอคลองหลวง จังหวัดปทุมธานี

นิทรา บูทีค โฮเทล: สุขุมวิท 48

Nidhra Boutique Hotel: Sukhumvit 48

Owner: Mr. Tosadol Rungswang

Location: ซอยสุขุมวิท 48 เขตคลองเตย กรุงเทพมหานคร

กลอรี่ เทเวศร์: ซอยเทเวศร์ 1

Glory Thewes: Thevet Soi 1

Owner: Glory Creation Co., Ltd

Location: ซอยเทเวศร์ 1 เขตพระนคร กรุงเทพมหานคร

พูนศรีลอฟท์ บูทีค อพาร์ทเม้นท์: ประชาชื่น

Poonsri Loft Boutique Apartment: Prachachuen

Owner: Tu-Ploy Property Co., Ltd.

Location: ซอยประชาชื่น 14, เขตหลักสี่ กรุงเทพมหานคร

ซีดาร์ ทาวน์: ทาวน์อินทาวน์

Cedar Town: Town in Town

Owner: Cedar Creation Co., Ltd

Location: ทาวน์อินทาวน์ เขตวังทองหลาง กรุงเทพมหานคร

หอพัก เดอะแซนด์: ลำลูกกา คลอง 7

The Sand Dorm: Lumlukka Klong 7

Owner: K Chin

Location: อำเภอลำลูกกา จังหวัดปทุมธานี

กลอรี่ สุขุมวิท: ซอยสุขุมวิท 31

Glory Sukhumvit: Sukhumvit 31

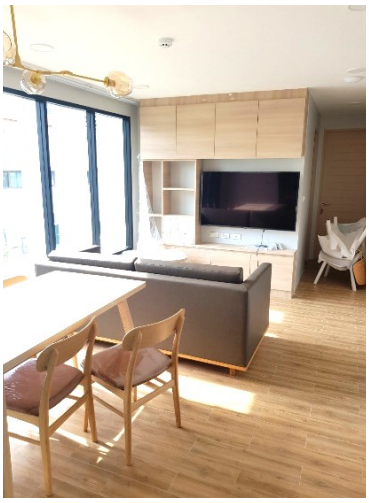

Owner: Glory Creation Co., Ltd

Location: ซอยสุขุมวิท 31 เขตวัฒนา กรุงเทพมหานคร

เจริญลาภ อพาร์ทเมนท์: คลองหลวง

Charoenlap Apartment: Klong Luang

Owner: Mr. Rangsan

Location: อำเภอคลองหลวง จังหวัดปทุมธานี

ที่พักพนักงาน (บริษัท หลุยส์ผลิตภัณฑ์กาวเทป จำกัด): ชลบุรี

Employee Dormitories (Louis Adhesive Tapes Intertrade Co.,Ltd.): Chonburi

Owner: Louis Adhesive Tapes Intertrade Co.,Ltd.

Location: อำเภอเมือง จังหวัดชลบุรี

วินเนอร์ เรสซิเดนซ์: ห้วยขวาง

Winner Residence: Huay Khwang

Owner: Winner Club Co., Ltd.

Location: เขตห้วยขวาง กรุงเทพมหานคร

89 เรสซิเดนซ์: สุขุมวิท 89

89 Residence: Sukhumvit 89

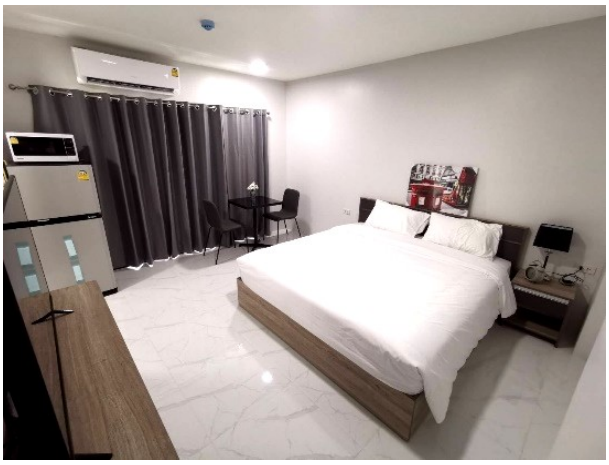

Owner: 89 Residence Co.,Ltd

Location: ซอยสุขุมวิท 89 เขตพระโขนง กรุงเทพมหานคร

อาคารโชว์รูมและโกดังสินค้า: บางพลี

Showroom and Warehouse Building: Bangplee

Owner: Siamnakarin Co., Ltd

Location: อำเภอบางพลี จังหวัดสมุทรปราการ

เดลล่า บาย เดอะ เดียร์ลี่: สุขุมวิท 41 – Renovation Work

Della by The Dearly: Sukhumvit 41 – Renovation Work

Owner: Mrs. Apinya

Location: Wattana, Bangkok

เดอะ เดียร์ลี่ เกาะเต่า โฮสเทล (ส่วนขยาย): เกาะเต่า

The Dearly Koh Tao Hostel (Extension): Koh Tao

Owner: GSPV Co., Ltd.

Location: เกาะเต่า อำเภอเกาะพะงัน จังหวัดสุราษฎร์ธานี

ปลื้ม เรสซิเดนซ์: มีนบุรี

Plume Residence: Minburi

Owner: Ban Luk Moo Co.,Ltd.

Location: ถนนสุวินทวงศ์, เขตมีนบุรี กรุงเทพมหานคร

วิหารพระพุทธกิตติคุณมุนี: วัดกลางดง

Wihan Phra Phut Kittikhunmuni: Wat Klang Dong

Owner: วัดกลางดง

Location: อำเภอปากช่อง จังหวัดนครราชสีมา

บ้านพักอาศัย 1 ชั้น: งามวงศ์วาน

House 1 Stories: Ngamwongwan

Owner: Mr. Chaya

Location: ถนนงามวงศ์วาน อำเภอเมือง จังหวัดนนทบุรี

แฮปปี้ริช เพลส: งามวงศ์วาน

Happy Rich Place: Ngamwongwan

Owner: Boon Petch Property Co.,Ltd.

Location: ถนนงามวงศ์วาน อำเภอเมือง จังหวัดนนทบุรี

มูนสโตน เรสซิเดนซ์: ซอยลาซาล 6

Moon Stone Residence: Soi Lasal 6

Owner: Bangna International Co., Ltd.

Location: ซอยลาซาล 6 เขตบางนา กรุงเทพมหานคร

ภู่ทองชัยนามเรียลเอสเตท: ซอยอินทามะระ 9

Phuthong Chainam Real Estate: Intamara Soi 9

Owner: Puthong chai-ngam Place

Location: ซอยอินทามะระ 9 เขตพญาไท กรุงเทพมหานคร

78 เรสซิเด้นซ์: สุทธิสาร

78 Residence: Sutthisan

Owner: Bangna Market Place Co., Ltd

Location: ถนนสุทธิสาร เขตห้วยขวาง กรุงเทพมหานคร

อาคารพาณิชย์ 5 ชั้น: งามวงศ์วาน

Building 5 Stories: Ngamwongwan

Owner: Mr. Sanan

Location: ถนนงามวงศ์วาน อำเภอเมือง จังหวัดนนทบุรี

ศูนย์อาหาร คิทเช่น 52: ซอยสุขุมวิท 52

Kitchen 52 Food Center: Soi Sukhumvit 52

Owner: K Jitti

Location: ซอยสุขุมวิท 52 เขตพระโขนง กรุงเทพมหานคร

คณะสาธารณสุขศาสตร์ มหาวิทยาลัยขอนแก่น

Public Health Faculty of Khon Kaen University

Owner: มหาวิทยาลัยขอนแก่น

Location: ถนนมิตรภาพ อำเภอเมือง จังหวัดขอนแก่น

อาคารสำนักงาน ไทยนิปปอน

Office & Canteen Thai Nippon

Owner: Thai Nippon Steel Engineering & Construction Co.,Ltd.

Location: อำเภอเมือง จังหวัดสมุทรปราการ

เนตรประสมแมนชั่น

Netprasom Mansion

Owner: Netprasom Limited Partnership

Location: ซอยลาดพร้าว 18 เขตจตุจักร กรุงเทพมหานคร

สโรรักษ์คอมเพล็กซ์

Sarolux Complex

Owner: Sarolux (Thailand) Co.,Ltd.

Location: ถนนเสรีไทย เขตบึงกุ่ม กรุงเทพมหานคร

ปรับปรุงอาคารเรียน โรงเรียนวัฒนาวิทยาลัย

Wattana Wittayalai Academy Renovation Project

Owner: Wattana Wittayalai Academy

Location: ซอยสุขุมวิท 19 เขตวัฒนา กรุงเทพมหานคร

หอพัก 6 ชั้น มหาวิทยาลัยสงขลานครินทร์

Prince of Songkla University Dormitory

Owner: มหาวิทยาลัยสงขลานครินทร์

Location: ถนนกาญจนวณิชย์ อำเภอหาดใหญ่ จังหวัดสงขลา

แฟลตดอนเมือง, แฟลตบางเขน

Donmuang & Bangkhen Flat

Owner: Bangkok Metropolitan Administration

Location: Soi Changwattana 10 & Soi Ramindra 39, Bangkok.

สำนักงานเขตบางพลัด

Bangphlat District Office

Owner: Bangkok Metropolitan Administration

Location: Charan Sanit Wong Rd., Bangaor, Bangphlat, Bangkok.

อยู่แจ่มใส อพาร์ทเม้นท์

Yoo Cham Sai Apartment

Owner: Rachani Apa Co., Ltd.

Location: Soi Yam Pattana; Rachadapisek 12 Rd., Huai Khwang, Bangkok.

ทรัพย์ไพรวัลย์ พาร์ค

Sappraiwan Park

Owner: C.P.N. Real Estate & Development

Location: Wangthong-Lomsak Rd., Keangsopha, Wangthong, Phitsanulok.

อาคารแสงอุดมไลท์ติ้ง เซ็นเตอร์ (สำนักงานใหญ่)

Showroom Sang-Udom Lighting Center

Owner: Sangudom Lighting Industry Co., Ltd.

Location: Phaholyothin Rd., Klongnueng, Klongluang, Pathumthani.

โรงเรียนอรรถมิตร

Attamit School

Owner: Attamit School

Location: Soi Paholyothin 37, Ladyao, Chatuchak, Bangkok.

อาคารสหัสชา

Sahacha Building

Owner: Plukwatcharpai And But Co.,Ltd.

Location: Phra Ram 4 Rd., Thungmahamek, Sathorn, Bangkok.

โรงเรียนบ้านพลอย

Baanploy Nursery School

Owner: Baanploy Nursery School

Location: Phaholyothin Rd., T.Luk Hok, A.Muang, Pathumthani.

วรัญญาเพลส

Waranya Place

Owner: Romdharma Co.,Ltd.

Location: Chok Chai 4, Soi 39 Yaek 4, LatPhrao, Bangkok.

โรงพยาบาลมิตรภาพเมโมเรียล

Mittraphap Memorial Hospital

Owner: Mittraphap Memorial Hospital

Location: Mittraphap Rd., Muang Sara Buri, Saraburi.

เพ็ญศิริ เพลซ

Pensiri Place

Owner: Pensiri Place

Location: Soi Phaholyothin 32, Phaholyothin Rd., Chankasem, Chatuchak Bangkok.

ยัสปาล เรสสิเด็นเชียล 1

Jaspal's Residential I

Owner: J.S. Development Co.,Ltd.

Location: Soi Sukhumvit 23, Sukhumvit Rd., Khlongtoey Nua, Wattana, Bangkok.

สำนักงานเขตหลักสี่

Laksi District Office

Owner: Bangkok Metropolitan Administration

Location: ChaengWattana 10 Rd., Tung Song Hong, Laksi, Bangkok.

โรงงานมหาเจริญโลหะกุล

Mahacharernlohakul Factory

Owner: Mahacharernlohakul Ltd.,Part.

Location: Thepharak (KM. 19) Rd., Bang Sao Thong, Samut Prakan.

โรงเรียนศิรินุสรณ์วิทยา

Sirinusorn Primary School

Owner: Mr. Prapun Muangsiri

Location: Bangkhunthien Rd., Bangkhunthien, Bangkok.

อาคารเครื่องไฟฟ้าบุญธนาภัณฑ์

Buntanaphan Electric Building

Owner: Buntanaphan Electric Co.,Ltd.

Location: Sipraya Rd., Sipraya, Bangrak, Bangkok.

พัฒนาการไลฟ์คอมเพล็กซ์ อาคาร 7

Pattanakarn Life Complex Building 7

Owner: Pattanakarn Complex House Co.,Ltd.

Location: Pattanakarn Rd., Suanluang, Bangkok.

ศิรินุสรณ์ สปอร์ตคลับ

Sirinusorn Sport Club

Owner: Mr. Prapun Muangsiri

Location: Bangkhunthien Rd., Bangkhunthien, Bangkok.

โรงงาน Hamanaka

Hamanaka Factory

Owner: Hamanaka Thailand Co., Ltd.

Location: Taiban Rd., Taiban, Muang, Samutprakarn.

โรงงาน Enkei

Enkei Factory

Owner: Enkei Thai Co.,Ltd.

Location: Bangplee Industrial Estate, Thepharak Rd., Bangsaotong, Samutprakarn.

โรงเรียนอนุบาลศิรินุสรณ์วิทยา

Sirinusorn Kindergarten School

Owner: Mr. Prapun Muangsiri

Location: Rama 2 Rd., Bangkhunthien, Bangkok.

ฮาวาย ทาวเวอร์

Hawaii Tower

Owner: Hawaii Tower Co.,Ltd.

Location: Sukhumvit 23 Rd., Klongtoey-Nua, Watana, Bangkok.

โรงแรมริมกก รีสอร์ท

Rimkok Resort Hotel

Owner: Rimkok Resort Co.,Ltd.

Location: Maekok Rd., Muang, Chiang Rai.

โรงงานไทยซิลิคอน

Thai Silicon Factory

Owner: Thai Silicon Co.,Ltd.

Location: Pinklao-Nakornchaisri Rd., Nakornpatom.

โรงงาน Awaji

Awaji Factory

Owner: Awaji Sangyo (Thailand) Co., Ltd.

Location: Praekasa Rd., Bangmuang, Muang, Samut Prakarn.

สยามคอนเทนเนอร์เทอร์มินอล

Siam Container Terminal

Owner: Tanomwong Service Co.,Ltd.

Location: Thepharak Rd., Bangsaotong, Samutprakarn.

เอกชัยคอนเทนเนอร์เทอร์มินอล

Ekachai Container Terminal

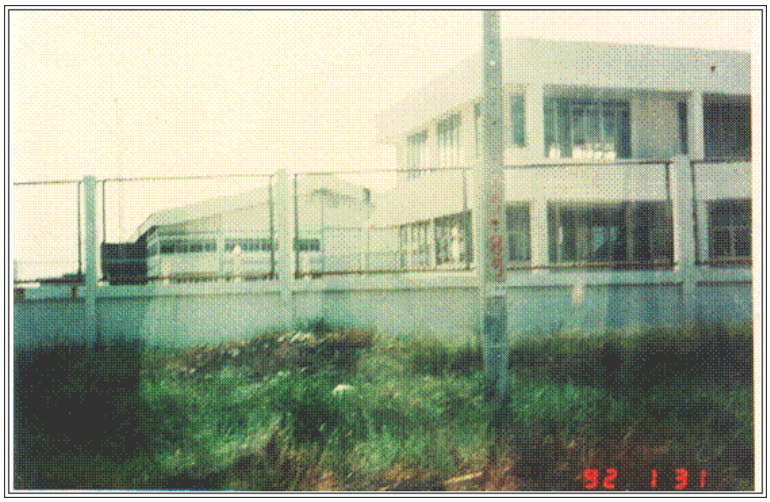

Owner: Tanomwong Service Co.,Ltd.

Location: Ekkachai Rd., Na Di, Muang Samut Sakhon, Samut Sakhon.

ห้างสรรพสินค้า ยูเนี่ยน มอลล์

Union Mall Shopping Center

Owner: Siam Chatuchak Co.,Ltd.

Location: Ladprao Rd., Jatuchak, Bangkok.

เดอะเดียร์ลี่ เรสซิเดนซ์ ศาลายา

The Dearly Residence Salaya

Owner: Ms. Apinya Wongsuwan

Location: Salaya, Phuthamonthon, Nakornphathom.

โรงงานหลุยส์ผลิตภัณฑ์กาวเทป

Louis Adhesive Tape Factory

Owner: Louis Adhesive Tape Co.,Ltd.

Location: Bangna-Trad Rd., Chonburi.

เนตรประสม เรสซิเด้นซ์

Netprasom Residence

Owner: Netprasom Limited Partnership

Location: Soi Lardprao 18, Lardprao Rd., Jompol, Jatujak, Bangkok.

บ้าน 2 ชั้น

House 2 Stories

Owner: Ms. Walailuk Petchroongratsamee

Location: Changwatana Rd., Laksi, Bangkok.

อาคารสำนักงานไทยนิปปอน

Thai Nippon Office Building

Owner: Thai Nippon Steel Engineering & Construction Co.,Ltd.

Location: Bangpakong, Bangpakong, Chacherngsao.

เพชรพหล อพาร์ทเม้นท์

PhetPhahon Apartment

Owner: Ms. Kittiya Kooptawanich

Location: Soi Thanphuying Phahon, Lad Yao, Chatuchak, Bangkok.

เพลินจิต แกรนด์วิว แมนชั่น

Ploenchit Grand View Mansion

Owner: L.H.K. Group (2004) Co.,Ltd.

Location: Soi Nailert, Ploenchit Rd. Lum Phini, Patumwan, Bangkok.

เนตรประสม เฮ้าส์

Netprasom House

Owner: Mr. Sutep Netprasom

Location: Soi Lardprao 18, Lardprao Rd., Jompol, Jatujak, Bangkok.

บ้าน 2 ชั้น

House 2 Stories

Owner: Ms. Pranee Wisuttisane

Location: M. Muang Eak, Amphur Muang, Phatumthanee.

ต้นสน เพลส

Tonson Place

Owner: Ms. Nantawan Loikulnan

Location: Soi Jangwattana-Pakkred 20, Jangwattana Rd., Pakkred, Nontaburee.

โรงพลังงานไอน้ำ โนเบล เอ็นซี

Boiler Plant Nobel NC

Owner: Nobel NC Co.,Ltd.

Location: Pho Nang Dam Tok, Sapphaya, Chai Nat.

บ้านพักพนักงาน Nobel NC

Nobel NC Employee Dormitories

Owner: Nobel NC Co.,Ltd.

Location: Pho Nang Dam Tok, Sapphaya, Chai Nat.

ชัชฐนันท์ อพาร์ทเม้นท์

Chatthanan Apartment

Owner: Ms. Chatthanan Thaechadeeprom

Location: Salaya, Phuthamonthon, Nakornphathom.

บ้านรุ่งเรือง แมนชั่น

Baan-Roongrueng Mansion

Owner: Mr. Prasert Henwongprasert

Location: Bangkruai-Jongthanom Rd., Maha-Swat, Bangkruai, Nonthaburi.

สถานพยาบาลผู้สูงอายุ และบ้านพักผู้สูงอายุ

The Senior Health Care

Owner: Ms. Nawarat Wannaphruek

Location: Soi Ratchadapisek 44, Chankasem, Chatuchak, Bangkok.

บ้านน้ำทิพย์

Baan Namthip

Owner: Pornsanti Co.,Ltd.

Location: Soi Inthamara 2, Suthisan-Winitchai Rd., Samsennai, Phayathai, Bangkok.

ไลฟ์ลี่ เรสซิเดนซ์

Lively Residence

Owner: Lively Residence Co.,Ltd.

Location: Soi Lardprao 20, Lardprao Rd., Jompol, Jatujak, Bangkok.

เฮอริเทจ ศาลายา อพาร์ทเมนท์

Heritage Salaya Apartment

Owner: Ms. Hiang Saeheng

Location: Soi Sahaporn 5-7, Salaya, Phutthamonthon, Nakhon Pathom.

25 เพลส อพาร์ทเม้นท์

25 Place Apartment

Owner: Ms. Janya Kanokjanya

Location: Soi Pradipath 25, Pradipath Rd., Samsennai, Phayathai, Bangkok.

บี มาย เพลส อพาร์ทเม้นท์

B My Place Apartment

Owner: Ms. Nannapas Watthanakit

Location: Soi Lardprao 48, Lardprao Rd., Samsennok, Huaykwang, Bangkok.

คริสตัล วิลล์

Crystal Ville

Owner: Gold Diamond Co.,ltd.

Location: Soi Chanmuang 2, Ratchadaphisek Rd., Dindeang, Dindeang, Bangkok.

สุธัมมศาลา วัดจากแดง

Su Dhamma Sala at Wat Jak Daeng

Owner: Wat Jak Daeng

Location: Soi Petchahung 10, Petchahung, Phrapradaeng Samut Prakan.

รถไฟฟ้าอพาร์ทเม้นท์

Rod Fai Fah Apartment

Owner: Rod Fai Fah Apartment Co.,Ltd.

Location: Soi Inthamara 9, Suthisarn Vinijchai Rd., Samsennok, Bangkok.

เดอะพีนัท อพาร์ทเม้นท์

The Peanut Apartment

Owner: Ms. Phonphan Haruethaithanasan

Location: Soi Jaturamitr 13, Bangpleeyai, Bangplee, Samutprakarn.

อาคารสำนักงาน เทค เอ็นซี

Tech NC Office Building

Owner: Tech NC Co.,Ltd.

Location: Soi Navamin 74, Navamin Rd., Klongkum, Bungkum, Bangkok.

ภู่ทองชัยนามเพลส

Phuthong Chainam Place

Owner: Phuthong Chainam Co.,Ltd.

Location: Soi Inthamara 9, Suthisarn Vinijchai Rd., Samsennok, Bangkok.

เดอะไฮริเวอร์พาร์ค [ระยอง] คอนโดมิเนียม

The HI RiverPark [Rayong] Condominium

Owner: Tri-Mett Prorerty Co.,Ltd.

Location: Adulthumprapass Rd., Cheongnearn, Rayong.

ปรับปรุงอาคาร BMC

BMC Plant Extension

Owner: Eternal Showa Highpolymer Co.,Ltd.

Location: Soi Tammasiri, Bangna-Trad Road, Km.25.5, Bangsaothong, Samutprakan.

เดอะ เดียร์ลี่ เกาะเต่า โฮสเทล: เกาะเต่า

The Dearly Koh Tao Hostel: Koh Tao

Owner: GSPV Co.,Ltd.

Location: Chalok Baan Kao, Koh Tao, Suratthani.

HOT OIL BOILER PLANT

Owner: Eternal Showa Highpolymer Co.,Ltd.

Location: Soi Tammasiri, Bangna-Trad Road, Km.25.5, Bangsaothong, Samutprakan.

ที่ สจก.013260

สำนักงานทะเบียนหุ้นส่วนบริษัทกรุงเทพมหานคร
กรมพัฒนาธุรกิจการค้า กระทรวงพาณิชย์

หนังสือรับรอง

ขอรับรองว่าบริษัทนี้ได้จดทะเบียน ตามประมวลกฎหมายแพ่งและพาณิชย์ เป็นนิติบุคคลประเภทบริษัทจำกัด เมื่อวันที่ 3 ตุลาคม 2540 ทะเบียนเลขที่ 0105540086529 (เดิมเลขที่ (2)1880/2540) ปรากฏข้อความในรายการตามเอกสารทะเบียนนิติบุคคล ณ วันออกหนังสือนี้ ดังนี้

1. ชื่อบริษัท บริษัท วรพงษ์วิศวกรรม 1997 จำกัด
2. กรรมการของบริษัทมี 3 คน ตามรายชื่อดังต่อไปนี้

   1.นายวรพงษ์ วงศ์สุวรรณ 2.นางอภิญญา วงศ์สุวรรณ

   3.นายธัญวิชญ์ วงศ์สุวรรณ/
3. จำนวนหรือชื่อกรรมการซึ่งลงชื่อผูกพันบริษัทได้คือ กรรมการหนึ่งคนลงลายมือชื่อและประทับตราสำคัญของบริษัท/
4. ทุนจดทะเบียน 20,000,000.00 บาท / ยี่สิบล้านบาทถ้วน/
5. สำนักงานแห่งใหญ่ ตั้งอยู่เลขที่ 168/3 ซอยพหลโยธิน 30 ถนนพหลโยธิน แขวงจันทรเกษม เขตจตุจักร กรุงเทพมหานคร/
6. วัตถุที่ประสงค์ของบริษัทมี 22 ข้อ ดังปรากฏในสำเนาเอกสารแนบท้ายหนังสือรับรองนี้จำนวน 1 แผ่น โดยมีลายมือชื่อนายทะเบียนซึ่งรับรองเอกสารและประทับตราสำนักงานทะเบียนหุ้นส่วนบริษัทเป็นสำคัญ

ออกให้ ณ วันที่ 27 เดือน ตุลาคม พ.ศ. 2559

สำนักงานทะเบียนหุ้นส่วนบริษัท กรุงเทพมหานคร

(นางสุจิตรา ศิริบุญญา)
นายทะเบียน

รายการข้อควรทราบของนิติบุคคลมีดังนี้

ที่ สจก.013260 ออกให้ ณ วันที่ 27 เดือน ตุลาคม พ.ศ. 2559

สำเนาเอกสารนี้แนบท้ายหนังสือรับรอง

นายทะเบียน

ว.บ (พิเศษ)

รายละเอียดวัตถุที่ประสงค์

วัตถุที่ประสงค์ทั่วไป

(1) ซื้อ จัดหา รับ เช่า เช่าซื้อ ถือกรรมสิทธิ์ ครอบครอง ปรับปรุง ใช้ และการจัดการโดยประการอื่น ซึ่งทรัพย์สินใดๆ ตลอดจนดอกผลของทรัพย์สินนั้น

(2) ขาย โอน จำนอง จำนำ แลกเปลี่ยน และจำหน่ายทรัพย์สินโดยประการอื่น

(3) เป็นนายหน้า ตัวแทน ตัวแทนค้าต่างในกิจการและธุรกิจทุกประเภท เว้นแต่ในธุรกิจประกันภัย การหาสมาชิกให้สมาคม และการค้าหลักทรัพย์

(4) กู้ยืมเงิน เบิกเงินเกินบัญชีจากธนาคาร นิติบุคคล หรือสถาบันการเงินอื่น และให้กู้ยืมเงินหรือให้เครดิตด้วยวิธีการอื่น โดยจะมีหลักประกันหรือไม่ก็ตาม รวมทั้งการรับ ออก โอน และสลักหลังตั๋วเงิน หรือตราสารที่เปลี่ยนมือได้อย่างอื่น เว้นแต่ในธุรกิจธนาคาร ธุรกิจเงินทุน และธุรกิจเครดิตฟองซิเอร์

(5) ทำการจัดตั้งสำนักงานสาขาหรือแต่งตั้งตัวแทน ทั้งภายในและภายนอกประเทศ

(6) เข้าเป็นหุ้นส่วนจำกัดความรับผิดในห้างหุ้นส่วนจำกัด เป็นผู้ถือหุ้นในบริษัทจำกัด และบริษัทมหาชนจำกัด

วัตถุที่ประสงค์ประกอบธุรกิจบริการ

(7) ประกอบกิจการรับเหมาก่อสร้างอาคาร อาคารพาณิชย์ อาคารที่พักอาศัย สถานที่ทำการ ถนน สะพาน เขื่อน อุโมงค์ และงานก่อสร้างอย่างอื่นทุกชนิด รวมทั้งรับทำงานโยธาทุกประเภท

(8) ประกอบกิจการโรงแรม ภัตตาคาร บาร์ ไนท์คลับ

(9) ประกอบกิจการขนส่งและขนถ่ายสินค้า และคนโดยสารทั้งทางบก ทางน้ำ ทางอากาศ ทั้งภายในประเทศและระหว่างประเทศ รวมทั้งรับบริการนำของออกจากท่าเรือตามพิธีศุลกากรและการจัดระวางการขนส่งทุกชนิด

(10) ประกอบกิจการนำเที่ยว รวมทั้งธุรกิจที่เกี่ยวข้องกับการนำเที่ยวทุกชนิด

(11) ประกอบกิจการบริการจัดเก็บ รวบรวม จัดทำ จัดพิมพ์และเผยแพร่สถิติ ข้อมูลในทางเกษตรกรรม อุตสาหกรรม พาณิชยกรรม การเงิน การตลาด รวมทั้งวิเคราะห์และประเมินผลในการดำเนินธุรกิจ

(12) ประกอบกิจการบริการทางด้านกฎหมาย ทางบัญชี ทางวิศวกรรม ทางสถาปัตยกรรม รวมทั้งกิจการโฆษณา

(13) ประกอบธุรกิจบริการรับค้ำประกันหนี้สิน ความรับผิด และการปฏิบัติตามสัญญาของบุคคลอื่น รวมทั้งรับบริการค้ำประกันบุคคล ซึ่งเดินทางเข้ามาในประเทศหรือเดินทางออกไปต่างประเทศตามกฎหมายว่าด้วยคนเข้าเมือง กฎหมายว่าด้วยภาษีอากร และกฎหมายอื่น

(14) ประกอบธุรกิจบริการรับเป็นที่ปรึกษาและให้คำแนะนำปัญหาเกี่ยวกับด้านบริหารงานพาณิชยกรรม อุตสาหกรรม รวมทั้งปัญหาการผลิต การตลาดและจัดจำหน่าย

(15) ประกอบธุรกิจบริการรับเป็นผู้จัดการและดูแลผลประโยชน์ เก็บผลประโยชน์และจัดการทรัพย์สินให้บุคคลอื่น

(16) ประกอบกิจการโรงพยาบาลเอกชน สถานพยาบาล รับรักษาคนไข้และผู้ป่วยเจ็บ รับทำการฝึกสอนและอบรมทางด้านวิชาการเกี่ยวกับการแพทย์ การอนามัย

(17) ประกอบกิจการจัดสร้างและจัดจำหน่ายภาพยนตร์ โรงภาพยนตร์ และโรงมหรสพอื่น สถานพักตากอากาศ สนามกีฬา สระว่ายน้ำ โบว์ลิ่ง

(18) ประกอบกิจการให้บริการซ่อมแซม บำรุงรักษา ตรวจสอบ อัดฉีด พ่นน้ำยากันสนิมสำหรับยานพาหนะทุกประเภท รวมทั้งบริการติดตั้ง ตรวจสอบ และแก้ไขอุปกรณ์ ป้องกันวินาศภัยทุกประเภท

(19) ประกอบกิจการซักรีดเสื้อผ้า ตัดผม แต่งผม เสริมสวย

(20) ประกอบกิจการรับจ้างถ่ายรูป ล้าง อัด ขยายรูป รวมทั้งเอกสาร

(21) ประกอบกิจการสถานบริการอาบอบนวด

(22) ประกอบกิจการประมูลเพื่อรับจ้างทำของ ตามวัตถุที่ประสงค์ทั้งหมด ให้แก่บุคคล คณะบุคคล นิติบุคคล ส่วนราชการ และองค์การของรัฐ

ที่ สจก.013260

สำนักงานทะเบียนหุ้นส่วนบริษัทกรุงเทพมหานคร
กรมพัฒนาธุรกิจการค้า กระทรวงพาณิชย์

หนังสือรับรอง

ข้อควรทราบ

1. นิติบุคคลนี้ได้ส่งงบการเงินปี 2558
2. หนังสือนี้รับรองเฉพาะข้อความที่ห้าง/บริษัทได้นำมาจดทะเบียนไว้เพื่อผลทางกฎหมายเท่านั้น ข้อเท็จจริงเป็นสิ่งที่ควรหาไว้พิจารณาฐานะ
3. นายทะเบียนอาจเพิกถอนการจดทะเบียน ถ้าปรากฏว่าข้อความอันเป็นสาระสำคัญที่จดทะเบียนไม่ถูกต้อง หรือเป็นเท็จ

ภ.พ. 20

ทะเบียนภาษีมูลค่าเพิ่ม

กรมสรรพากร

เลขประจำตัวผู้เสียภาษีอากร

3	0	1	1	8	9	0	8	8	2

กอบการ บริษัท วรพงษ์วิศวกรรม 1997 จำกัด

ประกอบการ บริษัท วรพงษ์วิศวกรรม 1997 จำกัด

เป็น [x] สำนักงานใหญ่ [ ] สาขาที่

ตรอก/ซอย พหลโยธิน 30 หมู่ที่ ถนน พหลโยธิน

เขต/อำเภอ

รหัสไปรษณีย์ 10900 โทรศัพท์

กรุงเทพฯ

เป็นผู้ประกอบการจดทะเบียน 25 พฤศจิกายน 2540

โปรดระวัง ภ.พ. 20 ปลอม หากไม่แน่ใจให้ตรวจสอบจากสรรพากรในท้องที่

ออกให้เมื่อวันที่ 14 ก.พ. 2549

ผู้ออกทะเบียน

(นางสาววรรณแสง ริเริ่มวนิชย์)

ตำแหน่ง สรรพากรพื้นที่กรุงเทพมหานคร 5

คำเตือน

ใบทะเบียนภาษีมูลค่าเพิ่มนี้ใช้ได้เฉพาะผู้ประกอบการและเฉพาะสถานประกอบการตามที่ระบุไว้เท่านั้น และจะต้องแสดงไว้ ณ ที่เปิดเผยซึ่งเห็นได้ง่ายในสถานประกอบการ เป็นรายสถานประกอบการ ถ้าสูญหาย ถูกทำลาย หรือชำรุดในสาระสำคัญ ต้องยื่นคำขอรับใบแทนภายใน 15 วัน นับแต่วันที่ทราบถึงการสูญหาย ถูกทำลายหรือชำรุด หากฝ่าฝืนอาจต้องรับผิดทั้งทางแพ่งและหรืออาญา

ภ.พ. 09/0241017/060149/0007/00 0250825

ASK

AWAJI SANGYO (THAILAND) CO., LTD.

389/35 Moo 16 Tai-Ban Road, Samuthprakarn, Thailand.
Tel., (662) 387-2281, 387-2282, 387-2283 Fax. (662) 387-2283

วันที่ 5 กรกฎาคม 2534

ข้าพเจ้า บริษัท อวาจิ ซังเกียว (ประเทศไทย) จำกัด ขอรับรองว่า ห้างหุ้นส่วนจำกัด วรพงษ์วิศวกรรม ได้ทำการก่อสร้างโรงงานของข้าพเจ้าที่ ถนนแพรกษา อำเภอเมือง จังหวัดสมุทรปราการ ในวงเงินค่าก่อสร้างประมาณ 22,000,000.00 (ยี่สิบสองล้านบาท) และงานก่อสร้างดังกล่าวทางห้างหุ้นส่วนจำกัด วรพงษ์วิศวกรรม ได้ทำการก่อสร้างแล้วเสร็จ ภายใน150 วัน ตามสัญญา ด้วยคุณภาพของงานที่ดี

หนังสือรับรองฉบับนี้ให้ไว้ ณ วันที่ 5 กรกฎาคม 2534

บริษัท อวาจิ ซังเกียว (ประเทศไทย) จำกัด
AWAJI SANGYO (THAILAND) CO., LTD.

ลงชื่อ.....

(นายโพบูลย์ วงษ์วันทนีย์)

กรรมการผู้จัดการ

รับรองสำเนาถูกต้อง

ที่ กท.๔๐๔๐/๓๗/๒๖

สำนักงานเขตดอนเมือง
๔๔๔ แขวงทุ่งสองห้อง
เขตดอนเมือง กทม.๑๐๒๑๐

หนังสือฉบับนี้ให้ไว้เพื่อรับรองว่า ห้างหุ้นส่วนจำกัด วรพงษ์วิศวกรรม สำนักงานตั้งอยู่เลขที่ ๑๖๘/๓ ซอยพหลโยธิน ๓๐ ถนนพหลโยธิน เขตจตุจักร กรุงเทพมหานคร ได้เป็นผู้รับจ้างเหมากับสำนักงานเขตดอนเมือง โดยได้ทำการก่อสร้างอาคารสำนักงานเขตดอนเมือง สัญญาเลขที่ ๒๘/๒๕๓๔ ลงวันที่ ๒๓ สิงหาคม ๒๕๓๔ วงเงินค่าก่อสร้างทั้งสิ้น ๘๙,๐๐๐,๐๐๐.- บาท แล้วเสร็จเมื่อวันที่ ๑๒ กุมภาพันธ์ ๒๕๓๖

ปรากฏว่าผู้รับจ้างได้ดำเนินการเสร็จเรียบร้อยถูกต้องตามแบบรายการและสัญญาทุกประการแล้ว จึงออกหนังสือรับรองผลงานฉบับนี้ให้ไว้เพื่อเป็นหลักฐาน

ให้ไว้ ณ วันที่ ๑๖ มีนาคม พ.ศ. ๒๕๓๖

(นายวัชรินทร์ ชลิตพิกุล)
ผู้อำนวยการเขตดอนเมือง

รับรองสำเนาถูกต้อง

ห้างหุ้นส่วนจำกัด วรพงษ์วิศวกรรม
WORAPONG ENGINEERING LIMITED PARTNERSHIP

S.U.K.C

หนังสือรับรองผลงาน

บริษัท แสงอุดมไลท์ติ้ง เซ็นเตอร์ จำกัด
14/11 หมู่ที่ 1 ตำบลคลองหนึ่ง
อำเภอคลองหลวง จังหวัดปทุมธานี

หนังสือฉบับนี้ให้ไว้เพื่อรับรองว่า ห้างหุ้นส่วนจำกัด วรพงษ์วิศวกรรม สำนักงานตั้งอยู่เลขที่ 168/3 ซอยพหลโยธิน 30 ถนนพหลโยธิน แขวงลาดยาว เขตจตุจักร กรุงเทพมหานคร ได้เป็นผู้รับจ้างเหมา กับ บริษัท แสงอุดมไลท์ติ้งเซ็นเตอร์ จำกัด สำนักงานเลขที่ 14/11 หมู่ที่ 1 ตำบลคลองหนึ่ง อำเภอคลองหลวง จังหวัดปทุมธานี เป็นอาคารคอนกรีตเสริมเหล็กสูง 8 ชั้น มีพื้นที่ใช้สอยทั้งหมด 12,240.- ตารางเมตร มีมูลค่างานรวมทั้งสิ้น 74,551,700.- บาท (เจ็ดสิบสี่ล้านห้าแสนห้าหมื่นหนึ่งพันเจ็ดร้อยบาทถ้วน) โดยแยกเป็นรายละเอียด ดังนี้ คือ

งานเข็ม	เป็นจำนวนเงิน	3,500,000.-	บาท
งานอาคารคอนกรีตเสริมเหล็ก	พื้นที่ใช้สอย 12,240.- ตารางเมตร		
	เป็นจำนวนเงิน	45,931,700.-	บาท
งานระบบประปา ไฟฟ้า แอร์ ลิฟท์ บันไดเลื่อน สายพานลำเลียง ขนส่งสัมภาระ			
	เป็นจำนวนเงิน	25,120,000.-	บาท

ปรากฏว่าผู้รับจ้างได้ดำเนินการแล้วเสร็จเรียบร้อยสมบูรณ์ถูกต้อง ตามแบบรายการและสัญญาทุกประการ เมื่อวันที่ 30 มกราคม 2541 จึงได้ออกหนังสือรับรองผลงานฉบับนี้ให้ไว้เพื่อเป็นหลักฐาน

ให้ไว้ ณ. วันที่ 25 กุมภาพันธ์ 2541

บริษัท แสงอุดมไลท์ติ้งเซ็นเตอร์ จำกัด

(ลงชื่อ) อร่าม เลิศวรปรีชา

(นายอร่าม เลิศวรปรีชา)

ที่ กท 9048/๓๓๐๔

สำนักงานเขตบางพลัด

29 ก.ค. 2542

ถนนจรัญสนิทวงศ์ กทม. 10700

หนังสือฉบับนี้ให้ไว้เพื่อรับรองว่า ห้างหุ้นส่วนจำกัด วรพงษ์วิศวกรรม สำนักงานตั้งอยู่ เลขที่ 168/3 ซอยพหลโยธิน 30 ถนนพหลโยธิน แขวงลาดยาว เขตจตุจักร กรุงเทพมหานคร ได้เป็นผู้รับเหมากับกรุงเทพมหานคร โดยทำการก่อสร้างอาคารสำนักงานเขตบางพลัด เป็นอาคาร ค.ส.ล. สูง 7 ชั้น พื้นที่ใช้สอยรวมประมาณ 7,500 ตารางเมตร วงเงินค่าก่อสร้างทั้งสิ้น 103,450,000.-บาท แล้วเสร็จเมื่อวันที่ 29 มิถุนายน 2542 โดยแยกประเภทงานก่อสร้าง ดังนี้

1. งานโครงสร้างและตกแต่ง	เป็นเงิน	64,036,000.-
2. งานระบบปรับอากาศ	เป็นเงิน	19,000,000.-
3. งานระบบไฟฟ้า	เป็นเงิน	9,500,000.-
4. งานระบบสุขาภิบาล	เป็นเงิน	4,125,000.-
5. งานระบบลิฟท์	เป็นเงิน	4,450,000.-
6. งานถนนและท่อระบายน้ำ	เป็นเงิน	2,338,600.-

ปรากฏว่าผู้รับจ้างได้ดำเนินการเสร็จเรียบร้อยถูกต้องตามแบบรายการและสัญญาทุกประการแล้ว จึงออกหนังสือรับรองผลงานฉบับนี้ให้ไว้เพื่อเป็นหลักฐาน

ให้ไว้ ณ วันที่ 21 กรกฎาคม 2542

(นายจำนงฤทธิ์ แย้มกลีบ)

ผู้อำนวยการเขตบางพลัด

ที่ กท 4000/ร.๒๕

ศาลาว่าการกรุงเทพมหานคร
173 ถนนดินสอ กทม.10200

หนังสือฉบับนี้ให้ไว้เพื่อรับรองว่า ห้างหุ้นส่วนจำกัด วรพงษ์วิศวกรรม สำนักงานตั้งอยู่เลขที่ 168/3 ซอยพหลโยธิน 30 ถนนพหลโยธิน แขวงลาดยาว เขตจตุจักร กรุงเทพมหานคร ได้เป็นคู่สัญญากับกรุงเทพมหานคร โดยทำการก่อสร้างอาคารที่พักอาศัยแบบแฟลต ในเขตดอนเมือง และเขตบางเขน ตามสัญญาเลขที่ สนย.36/2537 ลงวันที่ 18 มกราคม 2537 และสัญญาแก้ไขเพิ่มเติม (ครั้งที่ 1) ลงวันที่ 9 กันยายน 2537 สัญญาแก้ไขเพิ่มเติม (ครั้งที่ 2) ลงวันที่ 23 พฤษภาคม 2539 สัญญาแก้ไขเพิ่มเติม (ครั้งที่ 3) ลงวันที่ 31 มีนาคม 2542 สัญญาแก้ไขเพิ่มเติม (ครั้งที่ 4) ลงวันที่ 26 พฤษภาคม 2542 สัญญาแก้ไขเพิ่มเติม (ครั้งที่ 5) ลงวันที่ 11 มิถุนายน 2542 บันทึกต่อท้ายสัญญา (ครั้งที่ 1) ลงวันที่ 8 กรกฎาคม 2539 บันทึกต่อท้ายสัญญา (ครั้งที่ 2) ลงวันที่ 29 กันยายน 2541 และบันทึกต่อท้ายสัญญา (ครั้งที่ 3) ลงวันที่ 5 ตุลาคม 2542 นั้น กำหนดแล้วเสร็จภายใน 2050 วัน สิ้นสุดสัญญาวันที่ 29 สิงหาคม 2542 วงเงินค่าก่อสร้าง 126,530,199.00 บาท (หนึ่งร้อยยี่สิบหกล้านห้าแสนสามหมื่นหนึ่งร้อยเก้าสิบเก้าบาทถ้วน) งานรายนี้ผู้รับจ้างทำงานแล้วเสร็จเรียบร้อย ครบถ้วน ถูกต้อง ตามรูปแบบรายการและสัญญาทุกประการ เมื่อวันที่ 25 สิงหาคม 2542 ลักษณะโครงสร้างเป็นอาคาร ค.ส.ล. โดยอาคารแฟลตในเขตดอนเมืองสูง 10 ชั้น อาคารแฟลตในเขตบางเขนสูง 11 ชั้น รวมจำนวนห้องพักทั้งสิ้น 348 ห้อง และกรุงเทพมหานครได้ทำการตรวจรับงานไว้เป็นการถูกต้องเรียบร้อย

ให้ไว้ ณ วันที่ 18 มกราคม 2544

ร้อยตำรวจตรี

(เกรียงศักดิ์ โลหะชาละ)

ปลัดกรุงเทพมหานคร

ปฏิบัติราชการแทนผู้ว่าราชการกรุงเทพมหานคร

ที่ ศธ 0514.1.6/ 5803

มหาวิทยาลัยขอนแก่น
จังหวัดขอนแก่น 40002

หนังสือฉบับนี้ออกให้ไว้เพื่อรับรองว่า ห้างหุ้นส่วนจำกัด วรพงษ์วิศวกรรม สำนักงานตั้งอยู่เลขที่ 168/3 ถนนพหลโยธิน แขวงลาดยาว เขตจตุจักร จังหวัดกรุงเทพมหานคร เป็นผู้รับจ้างทำงานก่อสร้างอาคารเรียนและปฏิบัติการคณะสาธารณสุขศาสตร์ 1 หลัง ณ มหาวิทยาลัยขอนแก่น ตามสัญญาจ้างเลขที่ สธ. 27/2543 ลงวันที่ 29 พฤษภาคม 2543 ค่าจ้างจำนวน 75,007,313.35 บาท (เจ็ดสิบห้าล้านเจ็ดพันสามร้อยสิบสามบาทสามสิบห้าสตางค์) ผลการปฏิบัติงานแล้วเสร็จเรียบร้อยตามแบบรูปและรายการก่อสร้าง

ให้ไว้ ณ วันที่ ๒ สิงหาคม พ.ศ. 2550

(นายชุมพล จันทรสม)
รักษาราชการแทนผู้อำนวยการกองอาคารและสถานที่
ปฏิบัติราชการแทนอธิการบดีมหาวิทยาลัยขอนแก่น

IKEBANA
KNILL GRUPPE

April 30, 2019.

TO WHOSOVER IT MAY CONCERN

This is to certify that Worapong Engineering 1997 Co., Ltd. has been Ikebana's civil contractor for various projects at the factory of Ikebana Engineering Ltd. in Ratchaburi Industrial Estate, Ratchaburi, for last several years. The scope of the work was design, construction and approval of the industrial estate. The amount of the contracts is more than Thai Baht Twenty Five Million. All projects were completed with satisfactory quality and within agreed time. We recommend Worapong Engineering 1997 Co., Ltd. without hesitation.

FOR IKEBANA ENGINEERING LTD.

บริษัท อิเคบานา เอ็นจีเนียริ่ง จำกัด
IKEBANA
IKEBANA ENGINEERING LIMITED

(SANJEEV NABAR)
Managing Director

IKEBANA ENGINEERING Limited
Ratchaburi Ind, Estate, 155/47 Moo 4, Phetkasem Rd.,
Chetsamian, Photharam, Ratchaburi 70120 Thailand

Telephone : +66 32 234 621 to 623
Facsimile : +66 32 234 620
Email: snabar@ikebana-heatshrink.com
Web : www.ikebana-heatshrink.com

KNILL Gruppe

THAI NIPPON STEEL ENGINEERING & CONSTRUCTION CORPORATION LTD.

Ref: TNS/Worapong_Engineering/Certification/LET/001 Date: 2nd May, 2019

To:

Worapong Engineering 1997 Ltd.

168/3 Soi Phahonyothin 30, Phahonyothin Road,

Chankasem, Chatuchak, Bangkok 10900

Tel: 02-939-6461-2

Fax: 02-939-6460

Email: info@wel1997.com

WORK COMPLETION CERTIFICATION

This letter of certification is to certify that Worapong Engineering 1997 Co., Ltd. had been worked with Thai Nippon Steel Engineering and Construction Corporation Ltd. (TNS) as a contractor in design and built for Work Shop 1 Fl., Office 2 Fl, Office 3 Fl, Office 5 Fl. and Canteen at TNS Bangpakong Factory. The Total contract amount is 50,000,000 Baht (Thai Baht Fifty Million Only). The works were completed with good satisfaction.

Certify date on 2nd May, 2019

THAI NIPPON STEEL ENGINEERING & CONSTRUCTION CORPORATION LTD.

Mr.Fumiki Nakashima

Chief Operating Officer

For and on behalf of **Thai Nippon Steel Engineering & Construction Corporation Ltd.**